VISIT…

LANZAROTE Caliente.COM

GITANERIAS

POUR PIANO

Manuel INFANTE

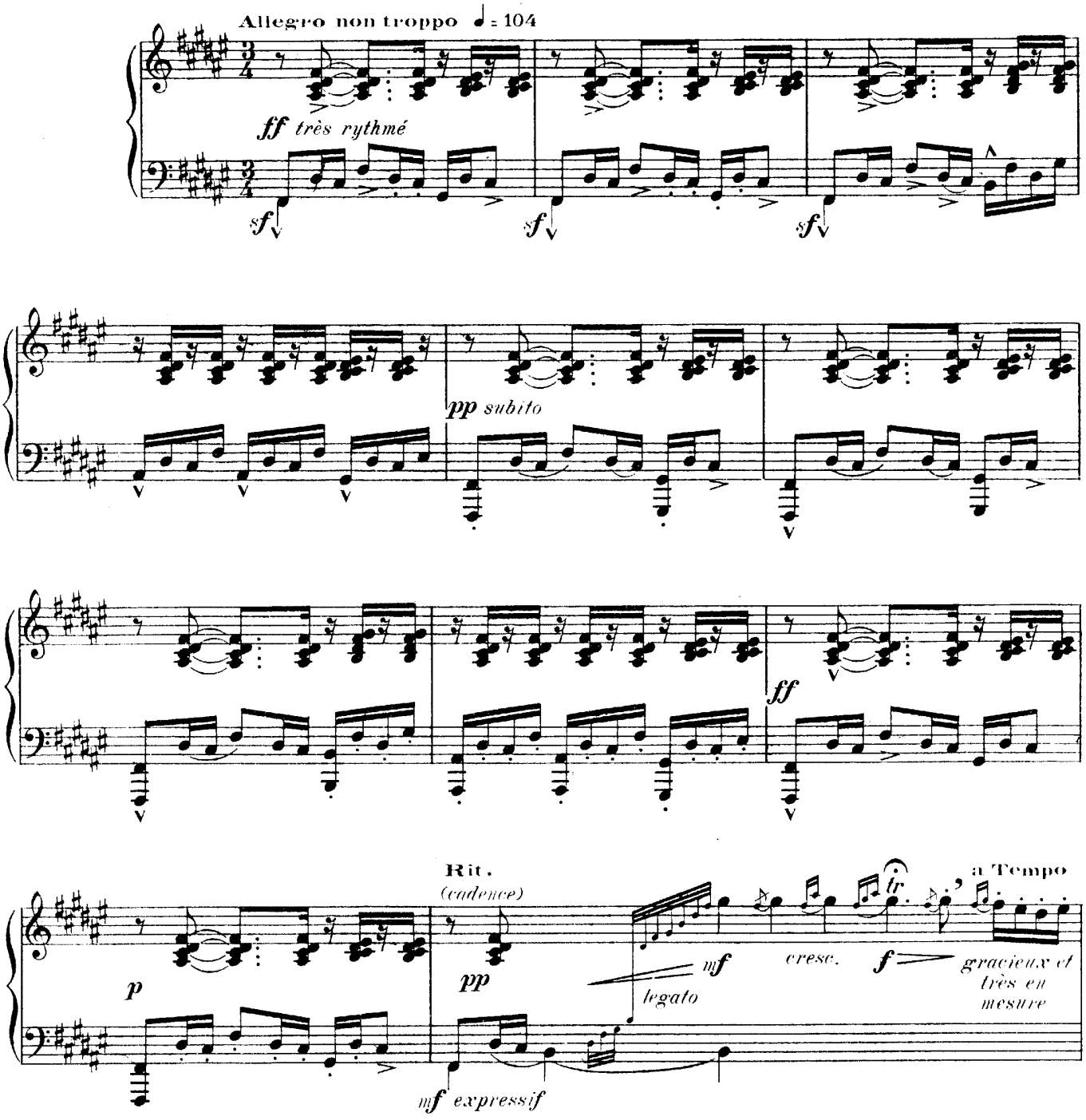

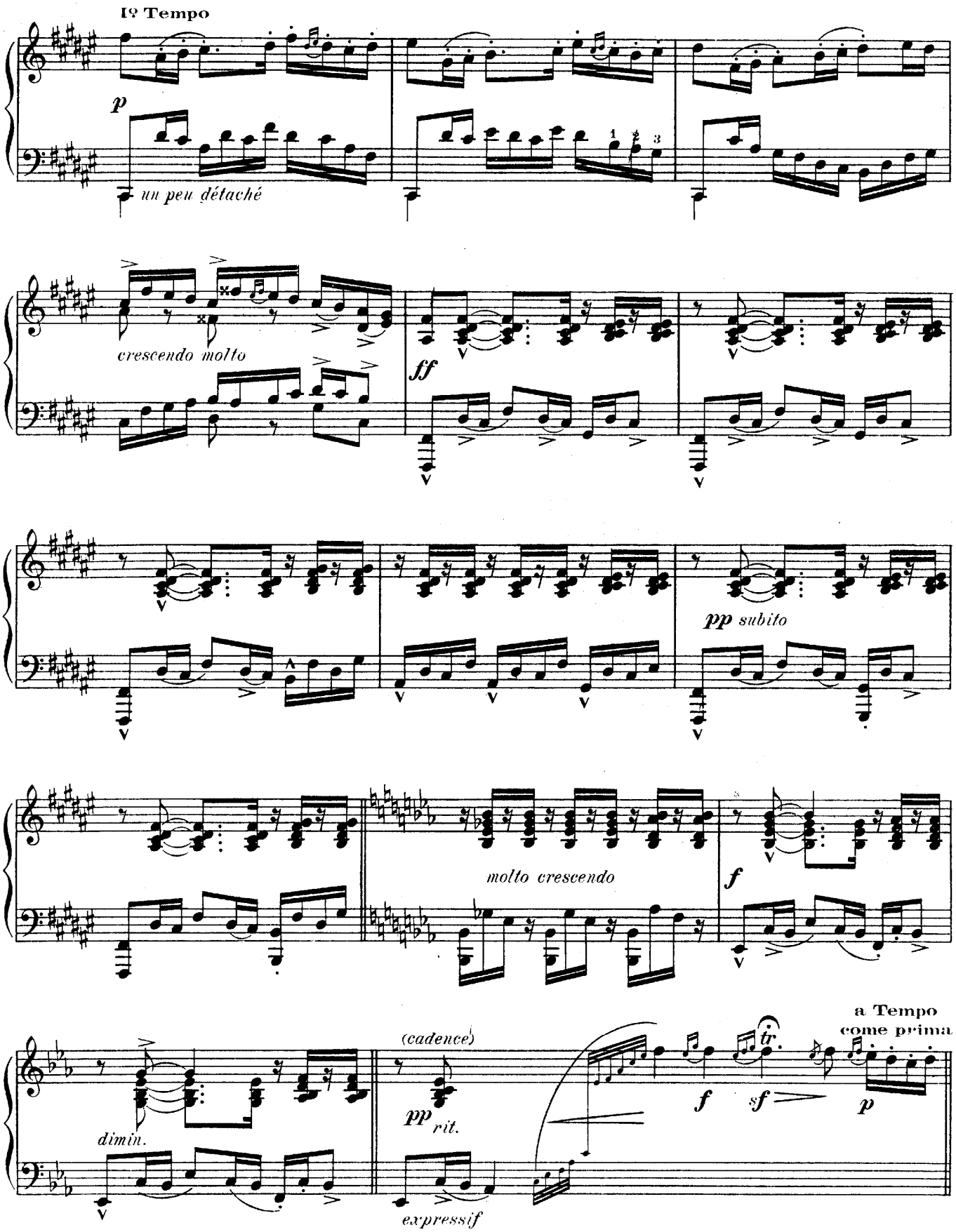
1º Tempo
p
un peu détaché
crescendo molto
ff
pp subito
molto crescendo
f
dimin.
(cadence)
pp
rit.
expressif
f
sf
p
a Tempo
come prima

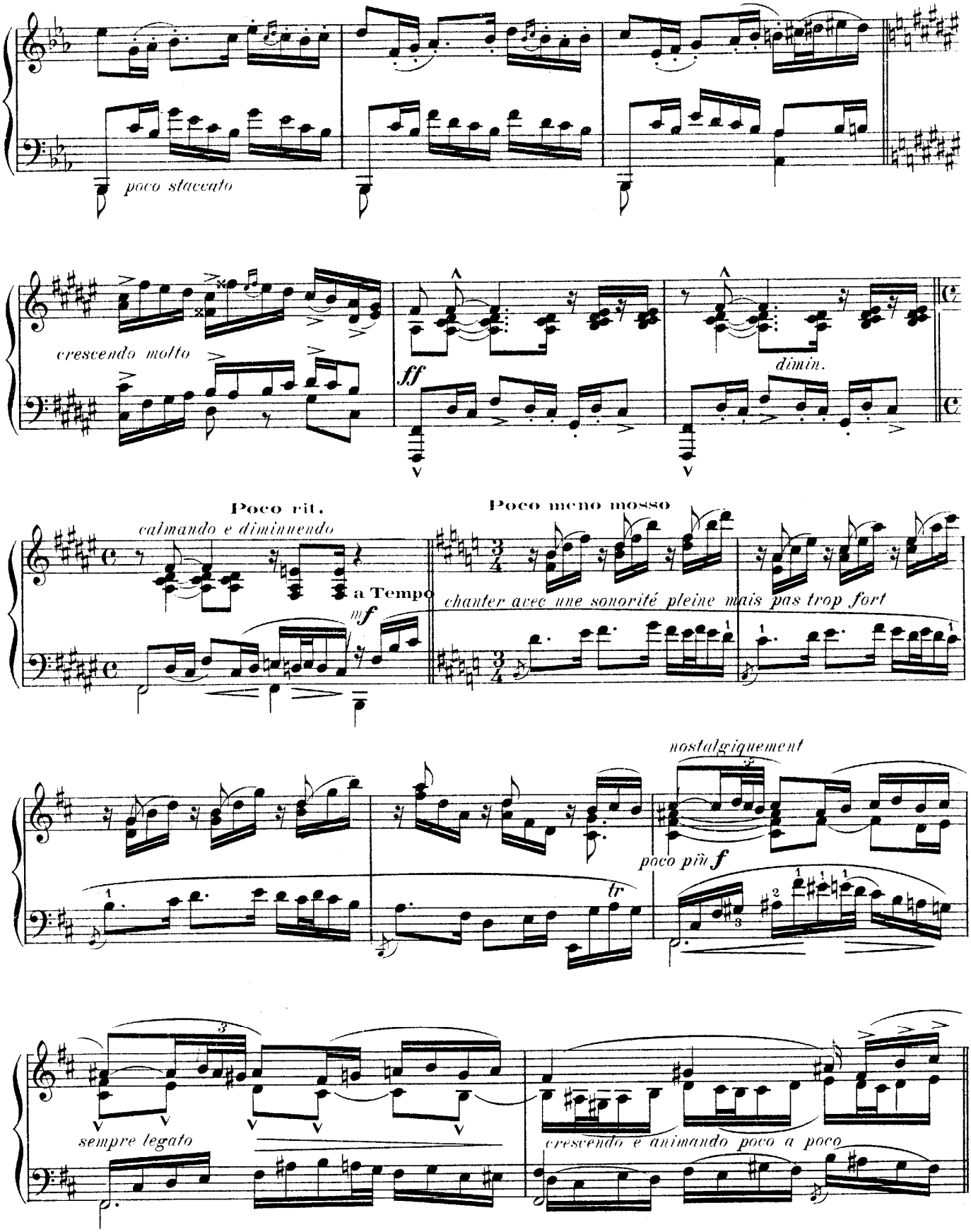
poco staccato
crescendo molto
ff
dimin.
Poco rit.
calmando e diminuendo
a Tempo
mf
Poco meno mosso
chanter avec une sonorité pleine mais pas trop fort
nostalgiquement
poco più f
tr
sempre legato
crescendo e animando poco a poco

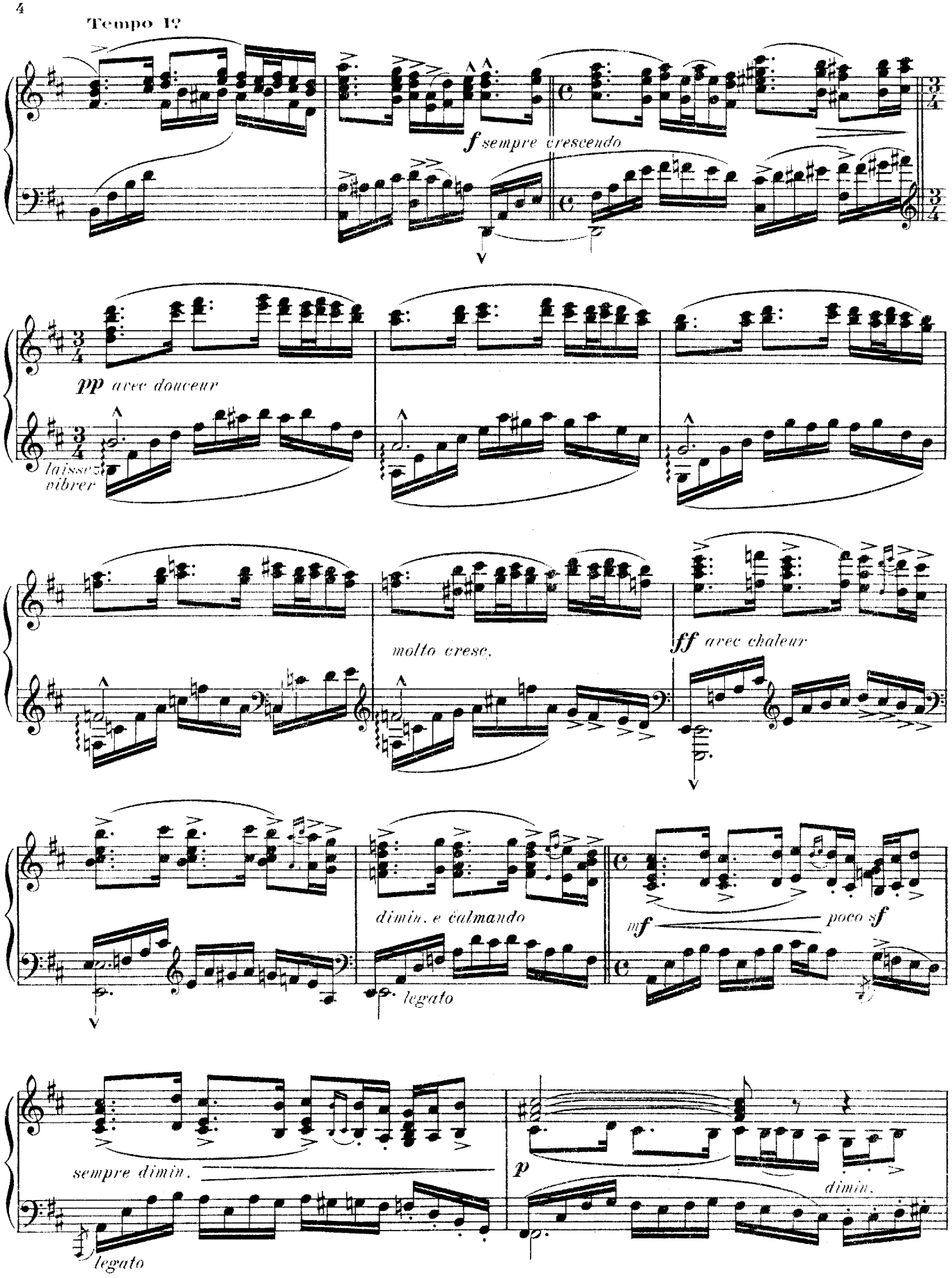
Tempo I?
f sempre crescendo
pp avec douceur
laissez vibrer
molto cresc.
ff avec chaleur
dimin. e calmando
legato
mf
poco sf
sempre dimin.
legato
p
dimin.

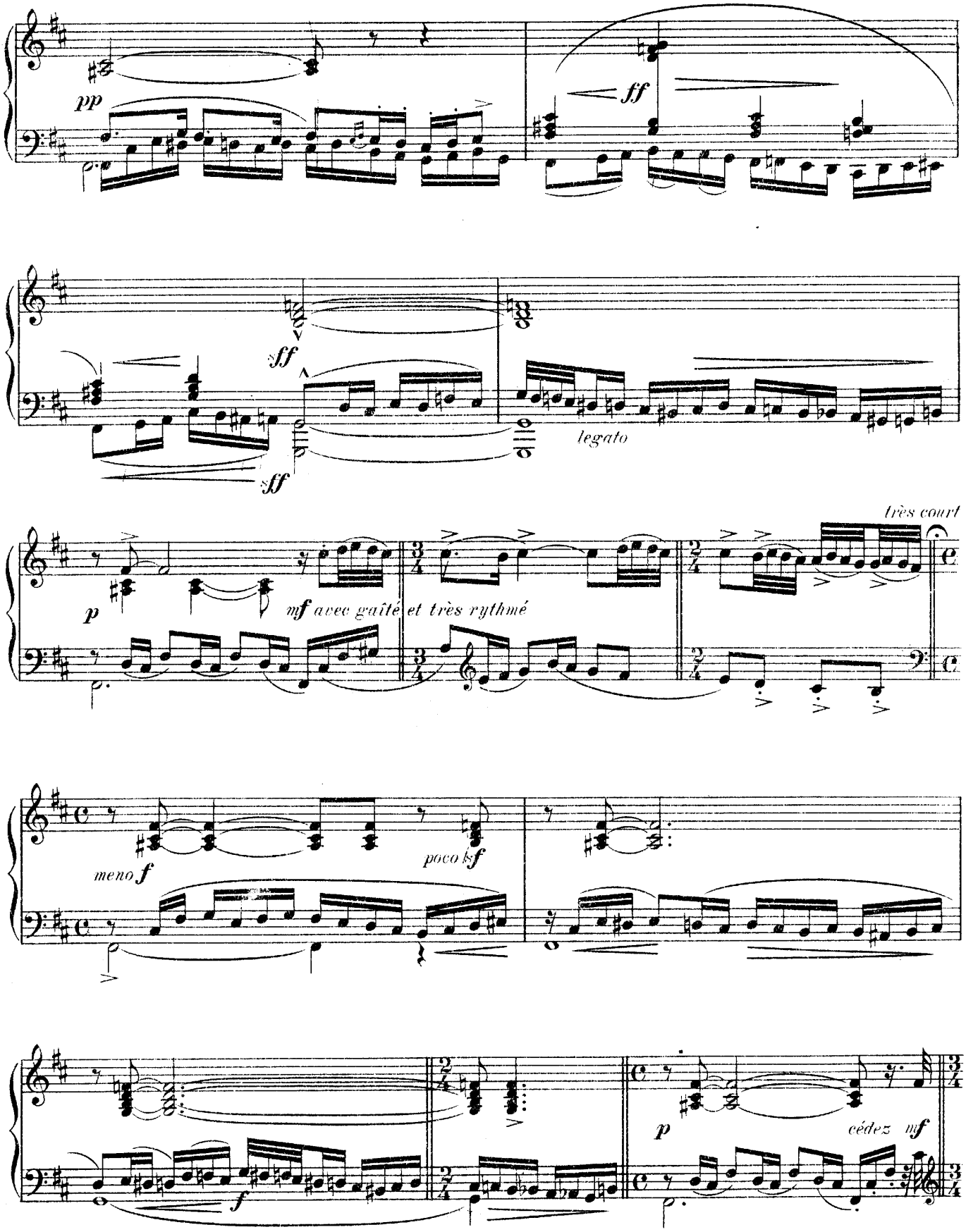
pp
ff
sff
sff
legato
très court
p
mf avec gaîté et très rythmé
meno f
poco sf
f
p
cédez mf

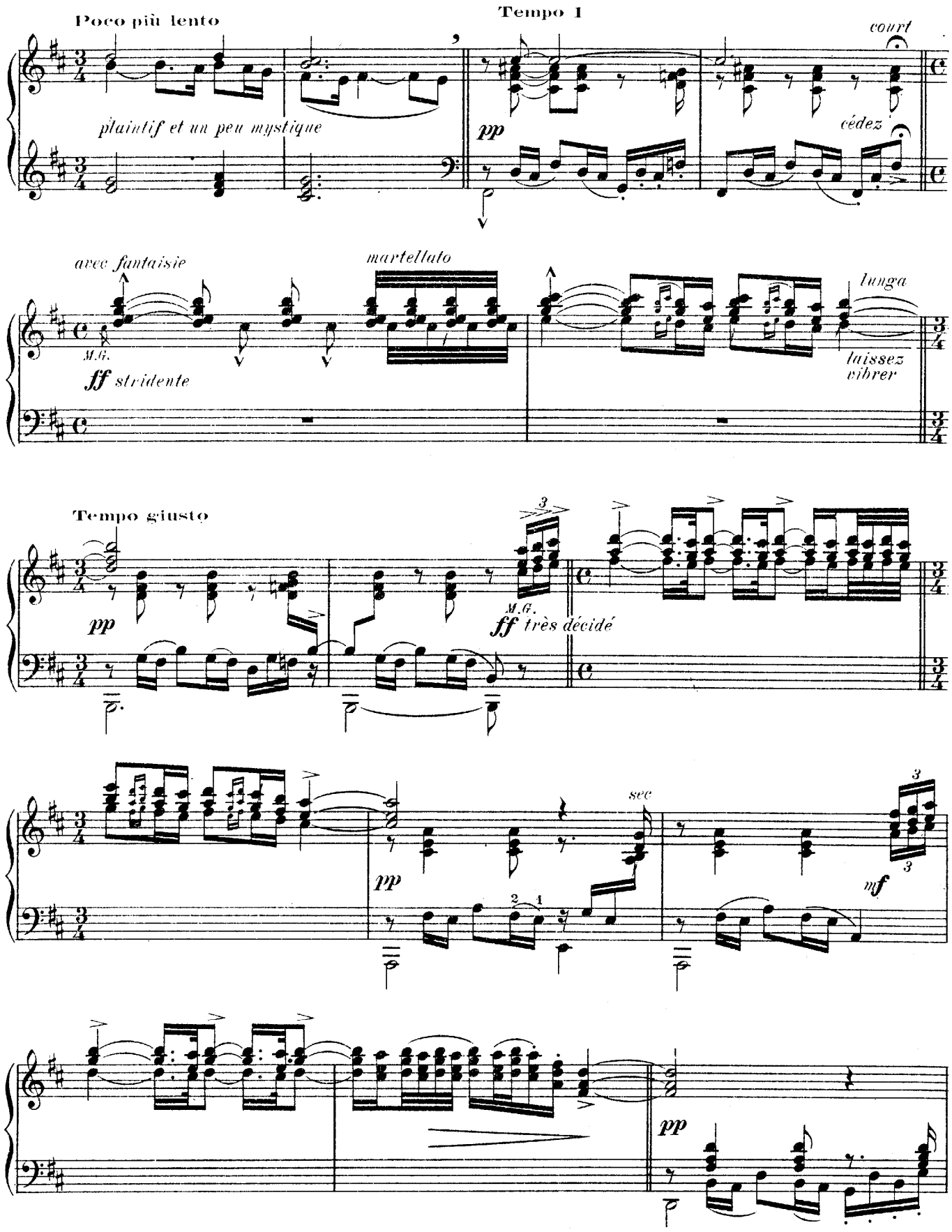
Poco più lento
plaintif et un peu mystique
Tempo I
pp
court
cédez
avec fantaisie
M.G.
ff stridente
martellato
lunga
laissez vibrer
Tempo giusto
pp
M.G.
ff très décidé
pp
sec
mf
pp

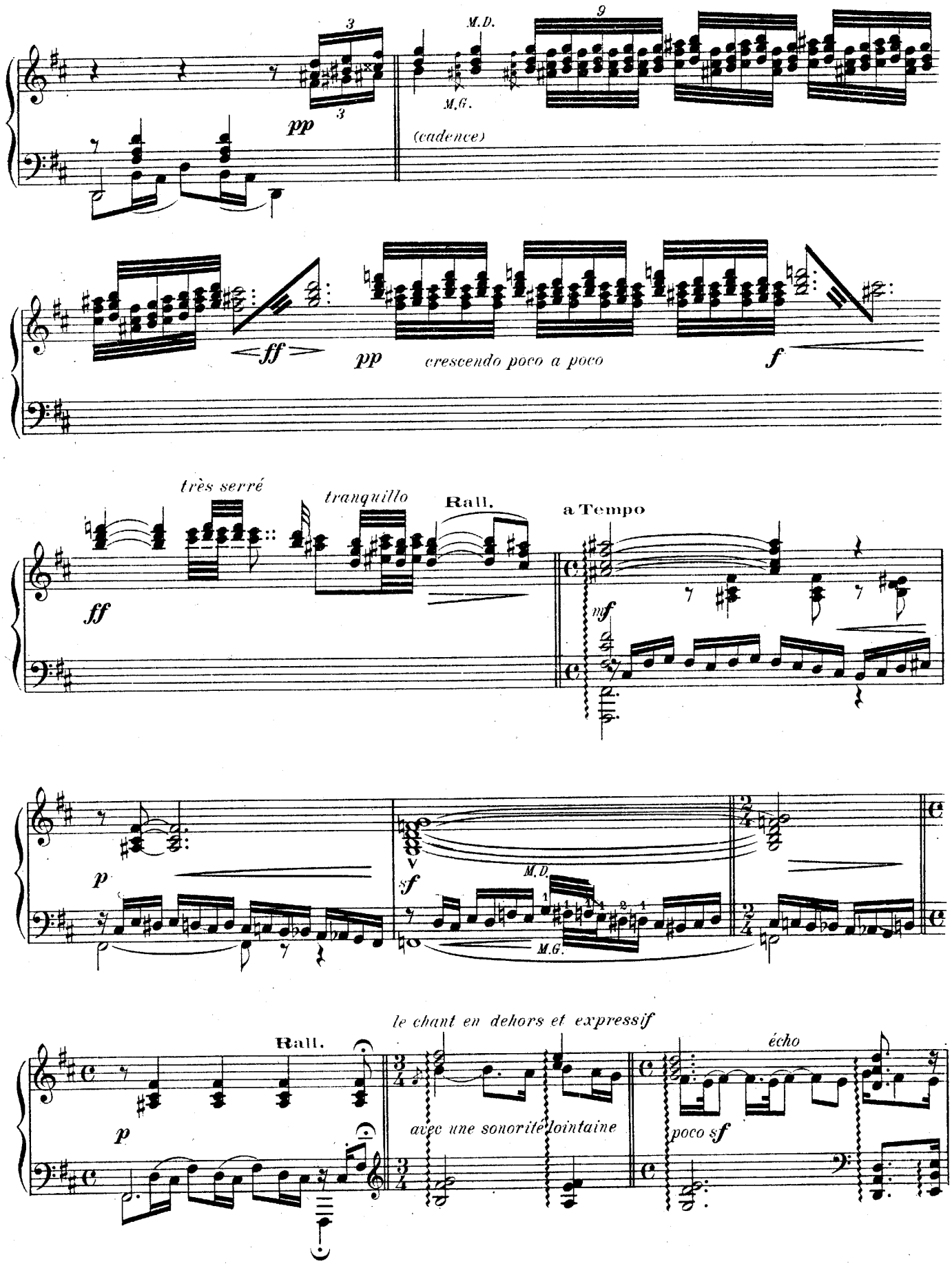
M.D.
M.G.
(cadence)
pp
ff
pp
crescendo poco a poco
f
très serré
tranquillo
Rall.
a Tempo
ff
mf
p
sf
M.D.
M.G.
Rall.
p
le chant en dehors et expressif
avec une sonorité lointaine
écho
poco sf

Plus lent

sempre pp

Rat - len - tan - do

M.D.

M.G.

ppp morendo

Ped.

Assez vite ♩. = 152

p

ppp

staccatissimo

scherzando

sempre staccato

mf

mp

pp

M.D.

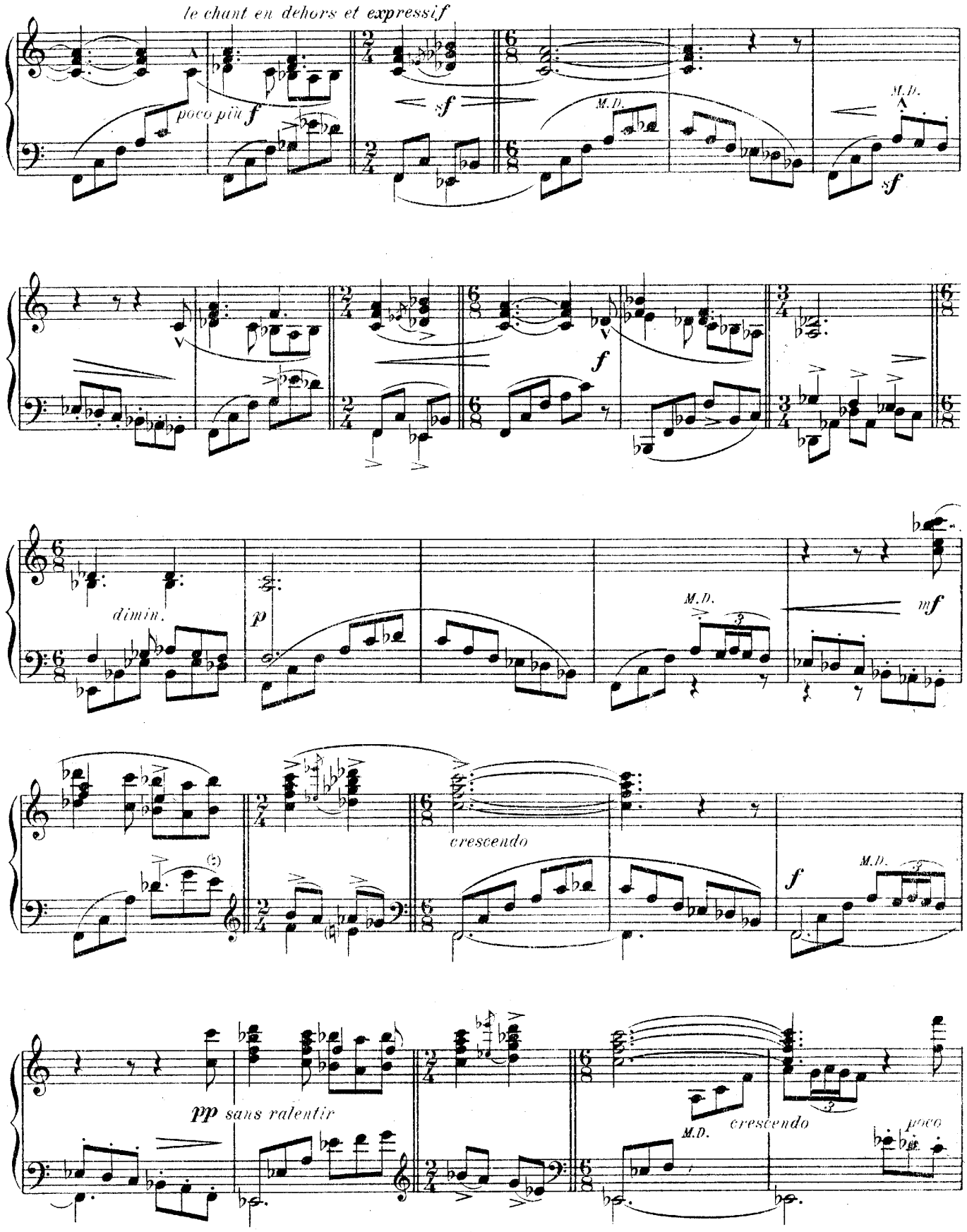
le chant en dehors et expressif
poco più f
sf
M.D.
sf
f
dimin.
p
M.D.
mf
crescendo
f
M.D.
pp sans ralentir
M.D.
crescendo
poco

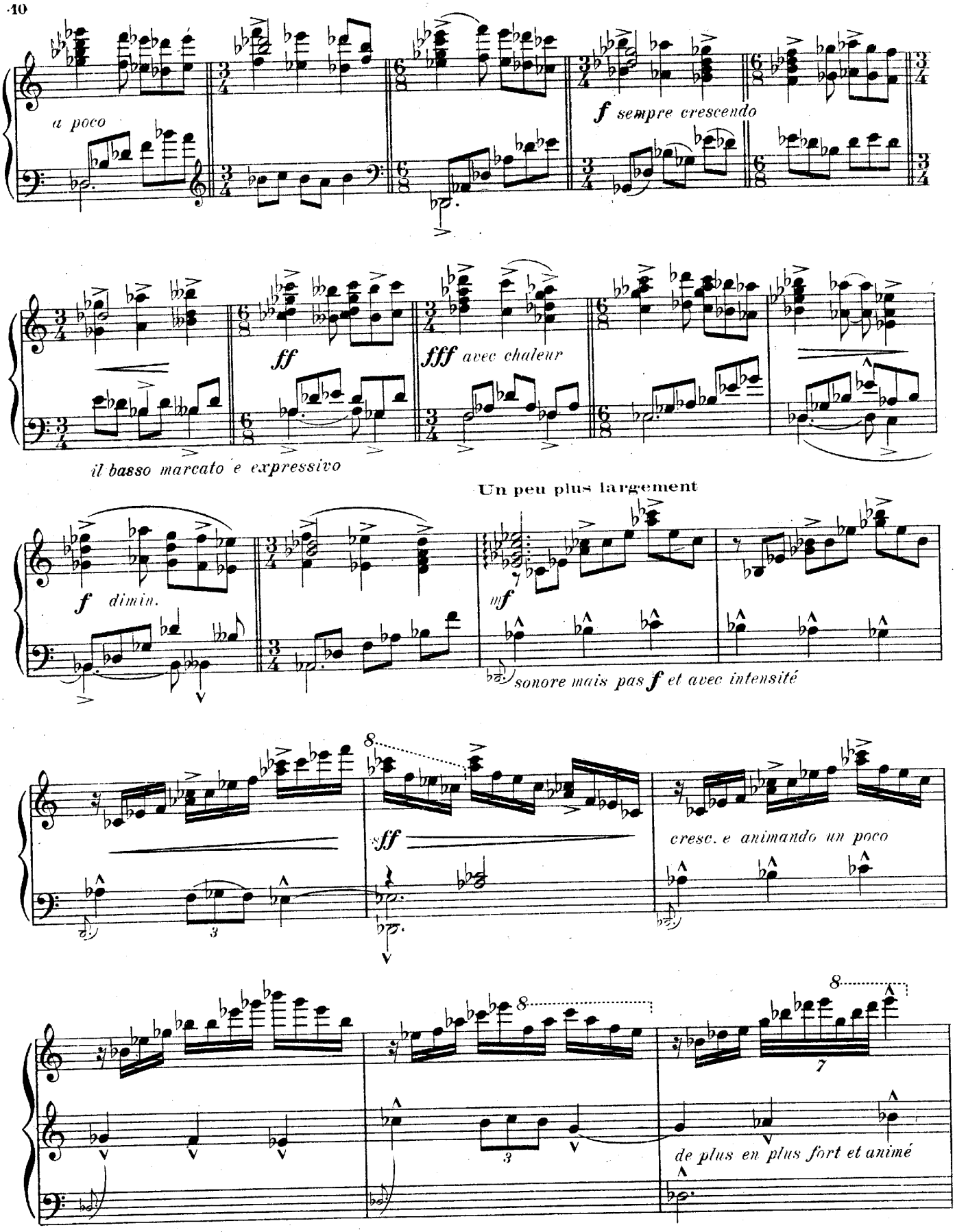
a poco
f sempre crescendo
ff
fff avec chaleur
il basso marcato e expressivo
Un peu plus largement
f dimin.
mf
sonore mais pas f et avec intensité
ff
cresc. e animando un poco
de plus en plus fort et animé

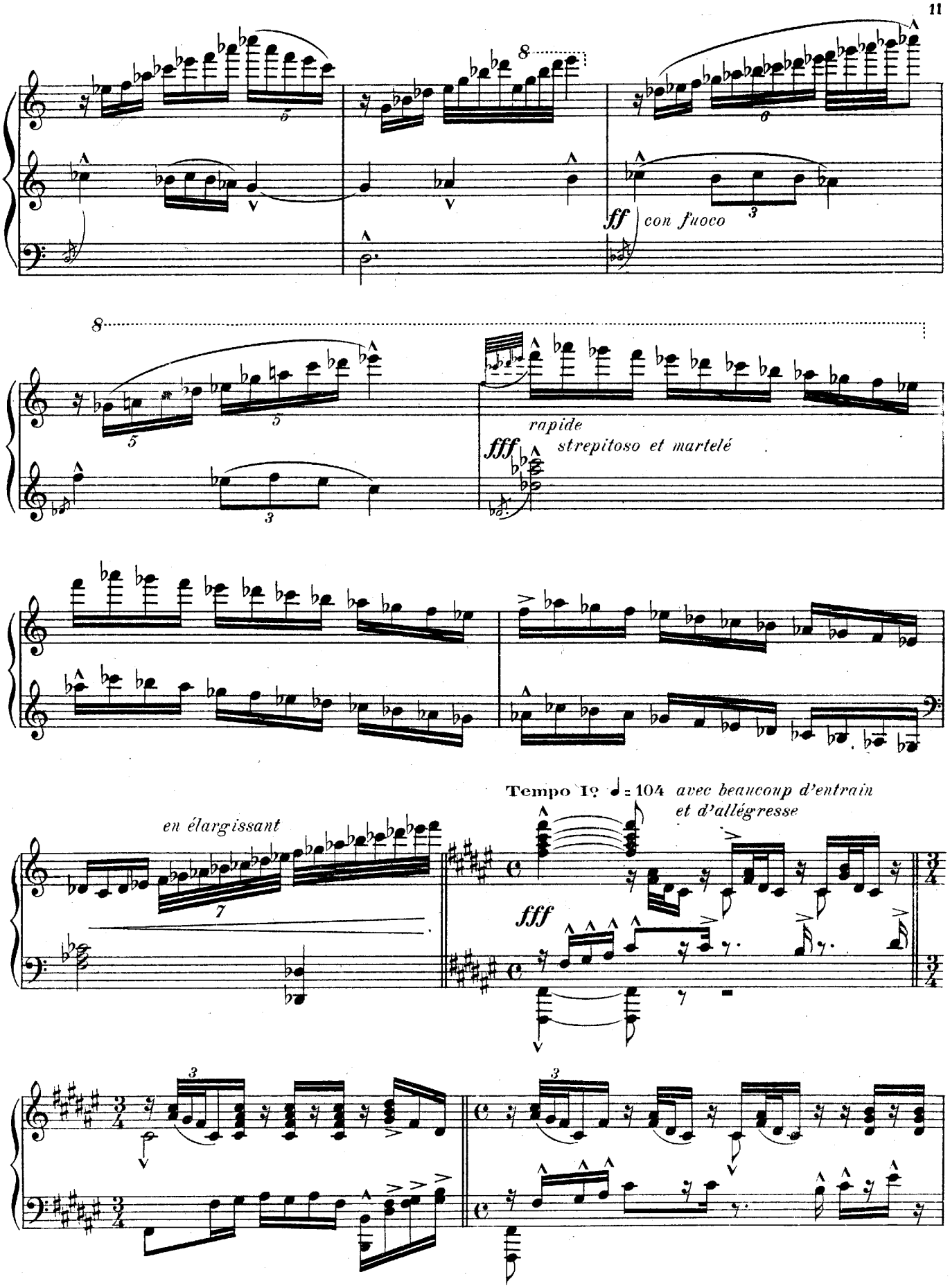
ff con fuoco
rapide
fff strepitoso et martelé
en élargissant
Tempo I° ♩ = 104 avec beaucoup d'entrain et d'allégresse
fff

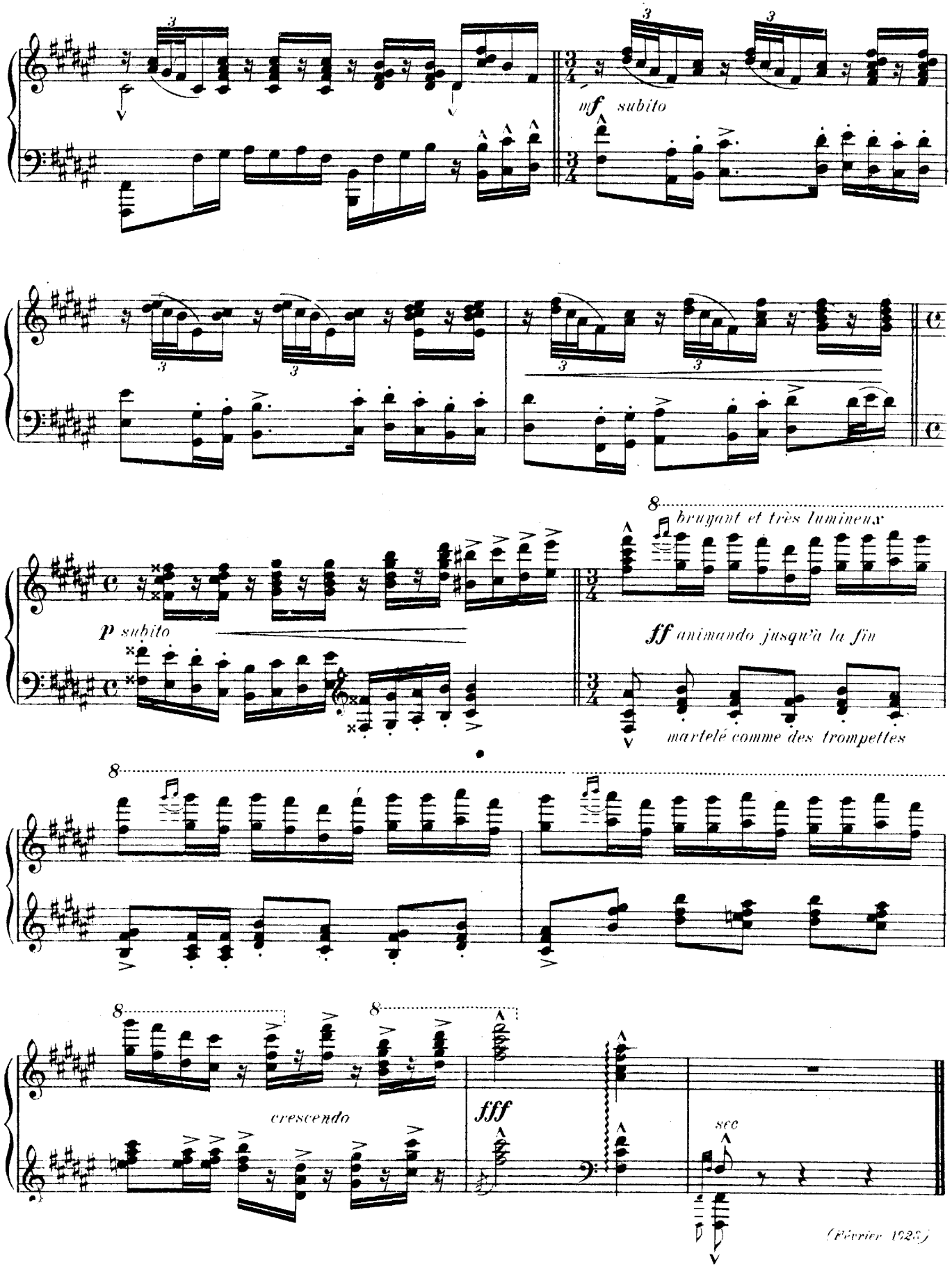

LEON GRANDJEAN GRAV.